Le projet LIFE STEMMA ATHOS LIFE19 CCA/GR/00185 a été financé par le programme LIFE de l'Union européenne.

Le programme LIFE fête ses 30 ans !

Deux événements ont été organisés au monastère de Solan pour célébrer cet anniversaire mémorable

En avril, nous avons accueilli au monastère un groupe de quarante étudiants du cours Diderot à Montpellier (section Gestion et Protection de la Nature) pour une journée thématique sur le projet LIFE Stemma Athos. Nous espérions organiser cet événementiel courant mai, à une date plus proche du jour anniversaire du LIFE, mais cela n'a pas pu se faire à cause des examens.

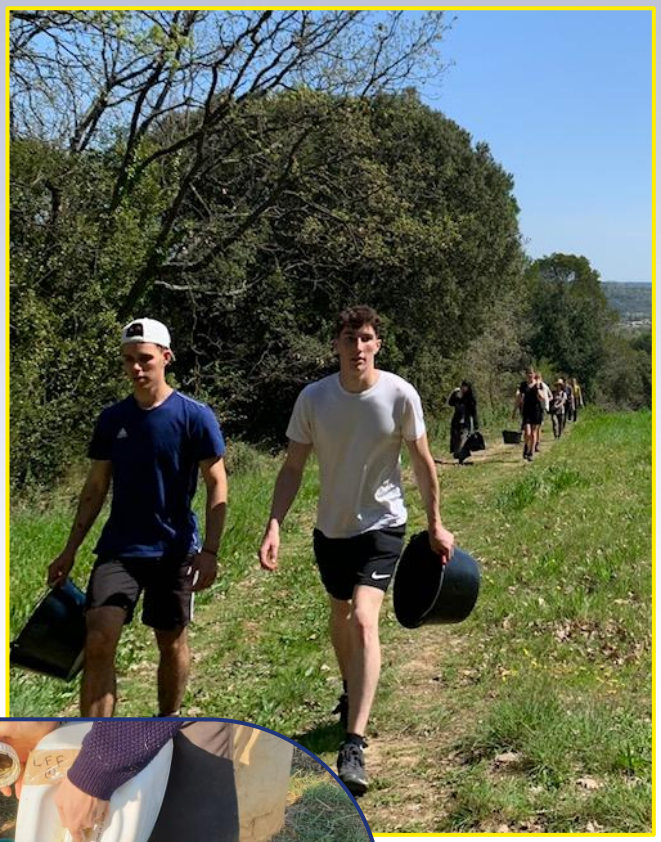

La journée a été divisée en deux temps : le matin, les jeunes ont mis la main à la charrue au propre et au figuré, en participant avec enthousiasme au semis d'engrais vert dans les parcelles concernées par l'action « Développement de systèmes agroforestiers durables » et où seront plantés des oléagineux ou des châtaigniers.

.

L'après-midi, après une présentation détaillée du programme européen LIFE dans son ensemble, et des actions du LIFE Stemma Athos en particulier, nous avons centré la présentation sur la restauration déjà en cours

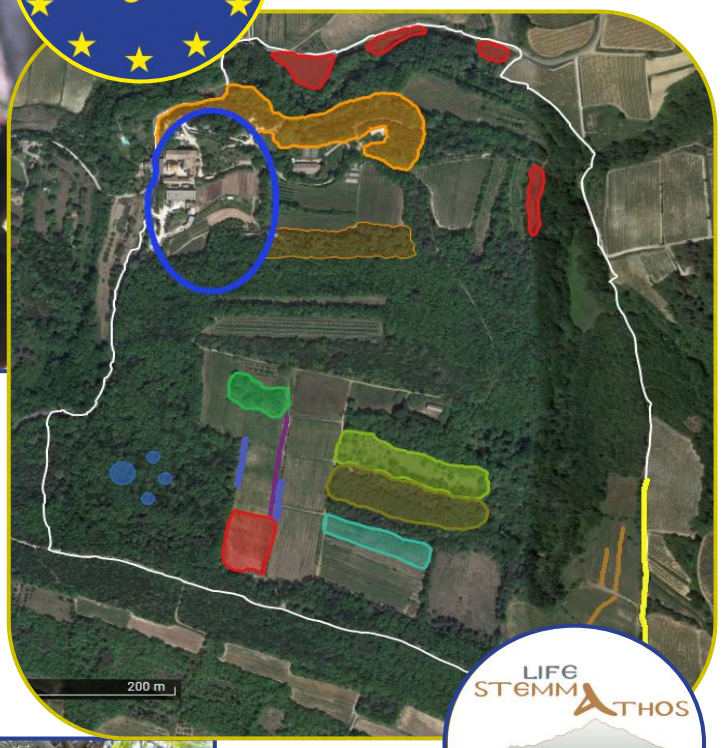

dans la châtaigneraie actuelle : coupes de rejets, élagages et création de puits de carbone. Ici aussi, les étudiants ont apporté leur contribution en ensemençant les puits de carbone à la LiFoFer. Par cette petite expérimentation nous tenions à leur rappeler que tout travail en faveur d'une plus grande résilience aux effets du changement climatique passe obligatoirement par le rétablissement d'une vie microbiologique équilibrée des sols. Un groupe de jeunes a travaillé parallèlement à la localisation GPS de tous nos châtaigniers, exercice très précieux pour nos prochains travaux à la châtaigneraie.

Le second événementiel s'est déroulé le 7 mai, à l'initiative des Amis de Solan et s'adressait aux membres de l'association et à toute autre personne intéressée. Une trentaine de personnes se sont rassemblées le matin au monastère et, après une

brève présentation du projet LIFE Stemma Athos, se sont mises en route pour grande sortie sur le domaine.

Un premier arrêt dans les vignes nous a offert l'opportunité de montrer et d'expliquer l'importance de la couverture des sols dans les parcelles cultivées, pour prévenir l'érosion, fertiliser la terre et faire baisser la température des sols. Il nous a fallu de nombreuses années pour arriver à une couverture de l'ensemble de nos sols cultivés, mais le résultat est largement à la hauteur de nos espérances.

L'arrêt suivant s'est fait à l'ancienne châtaigneraie où toutes les actions d'enrichissement prévues dans le cadre du projet ont été présentées. La ballade s'est poursuivie dans la pinède, qui va être petit à petit refaçonnée en châtaigneraie, sous l'abri ombreux des grands pins.

Après un pique-nique convivial au monastère, les participants ont pu voir la parcelle où seront plantées ou restaurées des haies, biotope qui constitue des corridors de protection pour de nombreuses espèces. Cette intervention dans le cadre de l'action sur l'agroforesterie contribuera à augmenter la biodiversité, d'une part, et à retenir l'eau sur cette parcelle qui se trouve en amont des sources du Valat.

Un dernier arrêt nous a permis de présenter les parcelles ou l'engrais vert venait d'être semé pour les futures plantations d'oléagineux.

Cette mémorable sortie s'est terminée par une visite à la mare où nous avons assisté à une étonnante métamorphose : tous les participants se sont soudain transformés en enfants, contemplant avec émerveillement grenouilles, tritons et têtards. C'était un spectacle tout-à-fait ravissant pour une fête d'anniversaire du LIFE !!!